fissmachines.com
friedrich // industrial // solutions // services

FISS GmbH
Hauptstraße 8
73650 WINTERBACH
GERMANY

Phone +49 (0)7181 60696-0
Fax: +49 (0)7181 60696-00
E-Mail info@fissmachines. com

Managing Directors: Klaus Friedrich, Michael Friedrich
Amtsgericht Stuttgart HRB 783559
USt-ID-No.:DE35 0949 264

Fondarex VP CHILL 300 vakuumsystem ZU2286, begagnat



Tillverkare : Fondarex

Produktnummer:
ZU2287

Description

Till salu: Begagnat Fondarex VP CHILL 300 vakuumsystem – utmärkt skick

Vi erbjuder ett välskött, begagnat **Fondarex VP CHILL 300** vakuumsystem, redo att tillgodose era industriella vakuum- och torkningsbehov med tillförlitlighet och hög prestanda.

Enastående prestanda och tillförlitlighet

Detta **Fondarex VP CHILL 300-vakuumsystem** levererar branschledande prestanda med en balanserad kombination av stark sugkraft, högt luftflöde och effektiv materialhantering. Med en **sugkapacitet på 25 m³/h och en** tank **på 300 liter** är den perfekt anpassad för krävande tillämpningar inom plastbearbetning, extrudering, återvinning, formsprutning och andra industriella processer.

Fördelar med Fondarex vakuumsystem

Fondarex vakuumteknik utmärker sig världen över tack vare:

- **Hög effektivitet och energibesparingar**
  Fondarex-systemen är konstruerade för optimal energianvändning, vilket sänker driftskostnaderna utan att prestandan försämras.

fissmachines.com
friedrich // industrial // solutions // services

FISS GmbH
Hauptstraße 8
73650 WINTERBACH
GERMANY

Phone +49 (0)7181 60696-0
Fax: +49 (0)7181 60696-00
E-Mail info@fissmachines. com

Managing Directors: Klaus Friedrich, Michael Friedrich
Amtsgericht Stuttgart HRB 783559
USt-ID-No.:DE35 0949 264

- **Överlägsen torkning och jämn bearbetning**
  Uppnå tillförlitlig torkning och materialbehandling med precis vakuumreglering, vilket förbättrar produktkvaliteten och processstabiliteten.
- **Robust byggkvalitet**
  Fondarex-enheterna är konstruerade med komponenter av industriell kvalitet och har en hållbar konstruktion, vilket gör att de tål kontinuerlig användning i tuffa produktionsmiljöer.
- **Lågt underhållsbehov och lång livslängd**
  Lättåtkomliga delar och smart systemdesign minimerar driftstopp och servicekostnader, vilket maximerar drifttiden och produktiviteten.
- **Flexibel integration** Denna VP CHILL-enhet integreras sömlöst med befintliga produktionslinjer, vilket gör den idealisk för uppgraderingar eller utbyggnader.

Vakuumsystem	
Tillverkare	Fondarex
Modell	VP CHILL 300
Tillverkningsår	2010
Tank	300 l
Sugkapacitet	25 m³/h, 0,5 bar
DCM	upp till 800 ton
Anmärkningar	
Leveranstid	omedelbart
Pris	på begäran

Kontakta oss

För mer information, prisuppgifter eller för att boka en visning, vänligen kontakta oss!

fissmachines.com
friedrich // industrial // solutions // services

FISS GmbH
Hauptstraße 8
73650 WINTERBACH
GERMANY

Phone +49 (0)7181 60696-0
Fax: +49 (0)7181 60696-00
E-Mail info@fissmachines. com

Managing Directors: Klaus Friedrich, Michael Friedrich
Amtsgericht Stuttgart HRB 783559
USt-ID-No.:DE35 0949 264





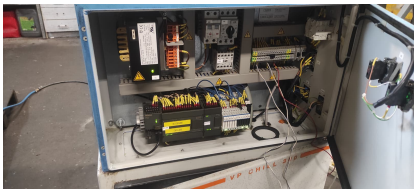

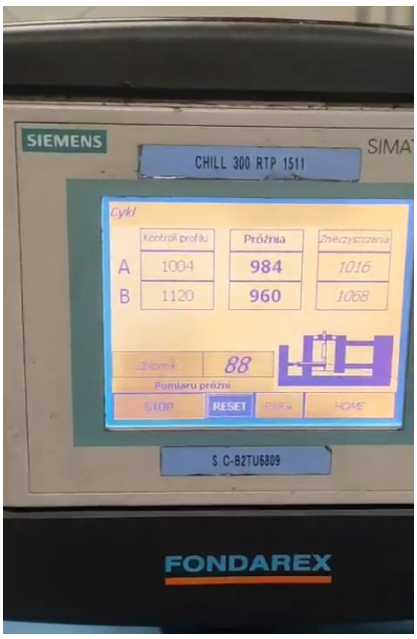

Created on 23.11.2026
Med förbehåll för ändringar i den tekniska beskrivningen och förhandsförsäljning.